

Commune: AIX EN PROVENCE (13001)
Planche Parcelaire No 1

COORDONNEES DES POINTS D'EMPRISE ET BORNES DE REMEMBREMENT								
Numero de Point	X	Y	Numero de Point	X	Y	Numero de Point	X	Y
P 1	1897828,29	5149755,90	P 10	1897710,23	5149761,90	P 26	1897801,69	5149701,21
P 2	1897527,54	5149919,67	P 11	1897799,00	5149728,72	P 27	1897816,03	5149682,94
P 3	1897526,69	5149912,67	P 12	1897781,15	5149732,81	P 28	1897781,15	5149732,81
P 4	1897800,32	5149860,48	P 13	1897732,58	5149732,81	P 29	1897781,15	5149732,81
P 5	1897800,32	5149860,48	P 14	1897732,58	5149732,81	P 30	1897781,15	5149732,81
P 6	1897543,06	5149887,98	P 15	1897732,58	5149732,81	P 31	1897781,15	5149732,81
P 7	1897802,55	5149807,38	P 16	1897732,58	5149732,81	P 32	1897781,15	5149732,81
P 8	1897580,77	5149899,94	P 17	1897732,58	5149732,81	P 33	1897781,15	5149732,81
P 9	1897580,77	5149899,94	P 18	1897732,58	5149732,81	P 34	1897781,15	5149732,81

P = Point d'emprise ; B = Borne d'emprise ; R = Borne de remembrement ; X = Borne existante
(21 points d'emprises dont 0 bornes dans la planche) (16 bornes existantes)
(0 bornes de remembrement dans la planche) (16 bornes existantes)

LEGENDE

- Limite d'emprise
- Surfaces d'emprise au projet
- N° d'ordre au plan parcelaire
- N° de propriété
- Point d'emprise
- Borne d'emprise
- △ Borne de remembrement

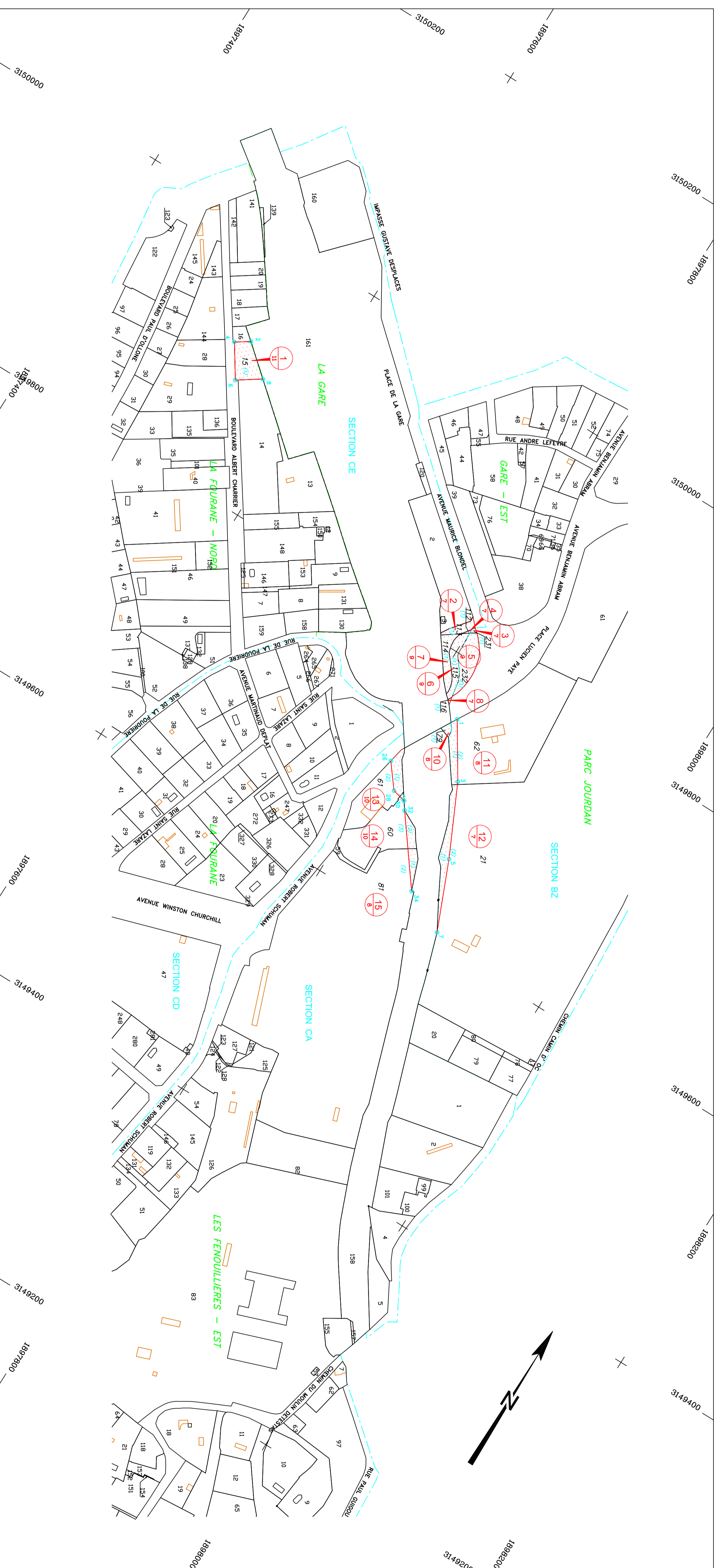

MG A2
Modernisation de la ligne Marseille-Aix 2nde phase

Departement : BOUCHES DU RHONE
Commune : AIX EN PROVENCE

Plan Parcelaire

N°	Date	Indicats	Libelle	Nom	Vien Nom	Verifié	Validé
0	20/04/16	Département de plan					

Code d'établissement : Application
Code de commune : 13001
Code de section : 13

Coordonnées :
Projet : MGS2016
Etat : 01/01/2016

Format : A4S0
Echelle : 1:3 000

PP 905 13 001 PL-1/3

Bureau d'Etudes et de Planification
13001 Aix-en-Provence
13001 Aix-en-Provence
13001 Aix-en-Provence